Appreciate

Meaning: *to recognize the value of something/someone*

Synonyms: *value, acknowledge, respect, admire*

1

हम आपकी मेहनत की कद्र करते हैं और इसके लिए धन्यवाद देते हैं।

- *We truly appreciate your hard work and thank you for it.*

2

उसने समय पर ईमेल भेजने के लिए अपने सहकर्मी की प्रशंसा की।

- *She appreciated her colleague for sending the email on time.*

3

बैठक में सभी ने आपकी ईमानदारी और स्पष्ट विचार की सराहना की।

- *Everyone appreciated your honesty and clear thought in the meeting.*

Made with GAMMA

Collaborate

Meaning: *to work together with somebody in order to produce or achieve something*

Synonyms: *cooperate, team up, partner, join forces*

1

हम इस प्रोजेक्ट को सफल बनाने के लिए मिलकर काम करना होगा।

- *We need to collaborate to make this project successful.*

2

विभिन्न विभागों के विशेषज्ञ इस समस्या को हल करने के लिए सहयोग कर रहे हैं।

- *Experts from different departments are collaborating to solve this problem.*

3

चलो इस प्रेजेंटेशन के लिए साथ मिलकर काम करते हैं ताकि यह बेहतर बने।

- *Let's collaborate on this presentation to make it even better.*

Made with GAMMA

Negotiate

Meaning: *To have formal discussions with someone in order to reach an agreement with them.*

Synonyms: *bargain, mediate, arrange, discuss terms*

1

हमें ग्राहक के साथ अनुबंध की शर्तों पर ठीक से बातचीत करने की ज़रूरत है।

- *We need to properly negotiate the terms of the contract with the client.*

2

वेतन वृद्धि के लिए प्रबंधन के साथ बातचीत करना एक अच्छा विचार हो सकता है।

- *It might be a good idea to negotiate with the management for a salary hike.*

3

दोनों कंपनियाँ विलय की संभावनाओं पर बातचीत करने के लिए मिल रही हैं।

- *The two companies are meeting to negotiate a potential merger.*

Made with GAMMA

Delegate

Meaning: *To give a part of your work or authority to someone in a lower position.*

Synonyms: *assign, entrust, transfer, hand over*

1

एक अच्छे मैनेजर को पता होता है कि काम को प्रभावी ढंग से कैसे सौंपना है।

- *A good manager knows how to delegate tasks effectively.*

2

मैंने रिपोर्ट पूरी करने का काम अपनी टीम के एक सदस्य को सौंप दिया है।

- *I have delegated the task of completing the report to a member of my team.*

3

काम का बोझ कम करने के लिए आपको कुछ जिम्मेदारियाँ दूसरों को सौंपनी चाहिए।

- *You should delegate some responsibilities to others to reduce your workload.*

Made with GAMMA

Innovate

Meaning: *To introduce new ideas, methods, or things.*

Synonyms: *invent, create, pioneer, launch*

1

बाजार में आगे रहने के लिए हमारी कंपनी को लगातार नया करने की ज़रूरत है।

- *Our company needs to constantly innovate to stay ahead in the market.*

2

उनकी टीम प्रक्रियाओं को बेहतर बनाने के लिए हमेशा नए तरीके खोजती रहती है।

- *His team is always innovating to find new ways to improve processes.*

3

हमें ग्राहकों की बदलती जरूरतों को पूरा करने के लिए कुछ नया करना होगा।

- *We must innovate to meet the changing needs of our customers.*

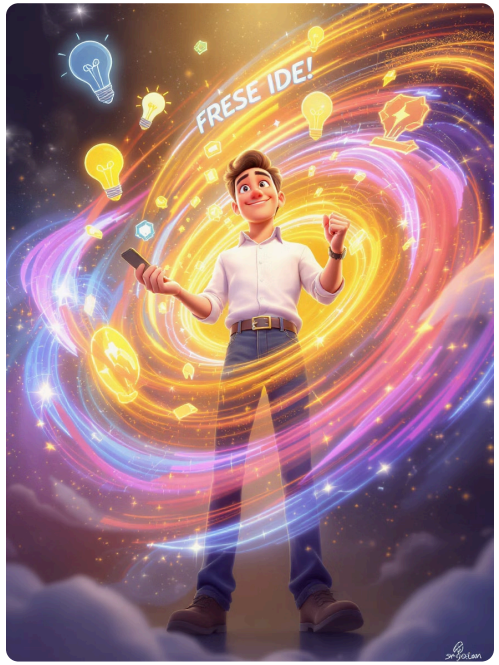

Made with GAMMA

Prioritize

Meaning: *To decide which things are most important so you can deal with them first.*

Synonyms: *rank, order, focus on, arrange*

1

समय पर काम पूरा करने के लिए हमें अपने कार्यों को प्राथमिकता देनी होगी।

- *We must prioritize our tasks to complete the work on time.*

2

मैंने आज के लिए सबसे महत्वपूर्ण कार्यों की सूची को प्राथमिकता दे दी है।

- *I have prioritized the list of the most important tasks for today.*

3

इस प्रोजेक्ट में, हमें सबसे पहले ग्राहक की ज़रूरतों को प्राथमिकता देनी चाहिए।

- *In this project, we should prioritize the client's needs first.*

Made with GAMMA

Motivate

Meaning: *To provide someone with a reason for doing something.*

Synonyms: *inspire, encourage, stimulate, influence*

1

एक अच्छा लीडर अपनी टीम को बेहतर प्रदर्शन करने के लिए हमेशा प्रेरित करता है।

- *A good leader always motivates their team to perform better.*

2

बोनस और पुरस्कार कर्मचारियों को कड़ी मेहनत करने के लिए प्रेरित कर सकते हैं।

- *Bonuses and rewards can motivate employees to work harder.*

3

हमें टीम का मनोबल बढ़ाने और उन्हें प्रेरित करने के तरीके खोजने होंगे।

- *We need to find ways to boost team morale and motivate them.*

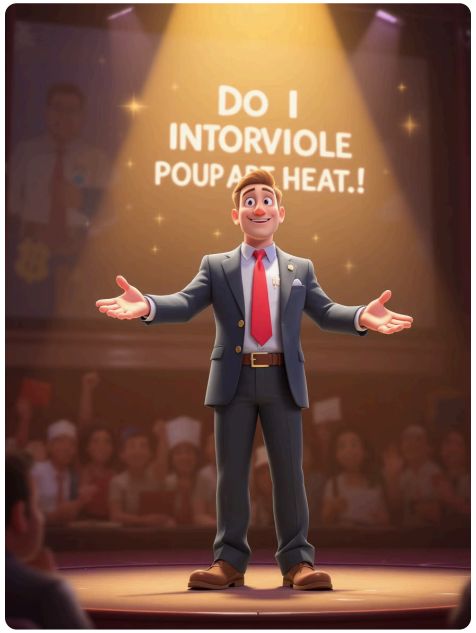

Made with GAMMA

Analyze

Meaning: *To examine something in detail in order to explain it or interpret it.*

Synonyms: *examine, evaluate, inspect, study*

1

कोई भी निर्णय लेने से पहले हमें बाजार के आंकड़ों का विश्लेषण करना चाहिए।

- *We should analyze the market data before making any decision.*

2

वह बिक्री में गिरावट के कारणों का विश्लेषण करने के लिए रिपोर्ट देख रही है।

- *She is reviewing the report to analyze the reasons for the sales decline.*

3

समस्या को समझने के लिए हमें पूरी स्थिति का ठीक से विश्लेषण करने की ज़रूरत है।

- *We need to analyze the whole situation properly to understand the problem.*

Made with GAMMA

Implement

Meaning: *To put a decision, plan, or agreement into effect.*

Synonyms: *execute, apply, carry out, enact*

1

कंपनी अगले महीने से एक नई नीति को लागू करने की योजना बना रही है।

- *The company is planning to implement a new policy from next month.*

2

प्रबंधन के निर्णयों को सही तरीके से लागू करना हमारी ज़िम्मेदारी है।

- *It is our responsibility to correctly implement the management's decisions.*

3

हमें इस नई रणनीति को सफलतापूर्वक लागू करने के लिए एक योजना बनानी होगी।

- *We have to create a plan to successfully implement this new strategy.*

Made with GAMMA

Adapt

Meaning: *To change your behavior to suit new conditions or situations.*

Synonyms: *adjust, modify, conform, acclimatize*

1

सफलता के लिए आपको नई तकनीक और माहौल के हिसाब से खुद को ढालना होगा।

- *For success, you must adapt yourself to new technology and environments.*

2

हमारी टीम ने बाजार की बदलती मांगों के अनुसार खुद को जल्दी से ढाल लिया।

- *Our team quickly adapted to the changing demands of the market.*

3

जो लोग बदलाव के अनुकूल नहीं ढलते, वे अक्सर विकास में पीछे रह जाते हैं।

- *People who do not adapt to change often fall behind in growth.*

Made with GAMMA

Network

Meaning: *To interact with others to exchange information and develop professional contacts.*

Synonyms: *socialize, connect, mingle, associate*

1

करियर में आगे बढ़ने के लिए उद्योग के लोगों के साथ नेटवर्क बनाना महत्वपूर्ण है।

- *Networking with people in the industry is important for career advancement.*

2

मैं नए अवसर खोजने के लिए सम्मेलनों में हमेशा नेटवर्क बनाने की कोशिश करता हूँ।

- *I always try to network at conferences to find new opportunities.*

3

सोशल मीडिया पेशेवर लोगों के साथ नेटवर्क बनाने का एक शानदार और अच्छा तरीका है।

- *Social media is a great and effective way to network with professionals.*

Made with GAMMA

Resolve

Meaning: *To find a satisfactory solution to a problem or difficulty.*

Synonyms: *solve, settle, sort out, fix*

1

ग्राहक की शिकायत को जल्द से जल्द हल करना हमारी मुख्य प्राथमिकता है।

- *Resolving the customer's complaint as soon as possible is our main priority.*

2

टीम के सदस्यों के बीच किसी भी विवाद को शांति से हल किया जाना चाहिए।

- *Any dispute between team members should be resolved peacefully.*

3

प्रबंधक ने दोनों विभागों के बीच के मुद्दे को सफलतापूर्वक हल कर दिया।

- *The manager successfully resolved the issue between the two departments.*

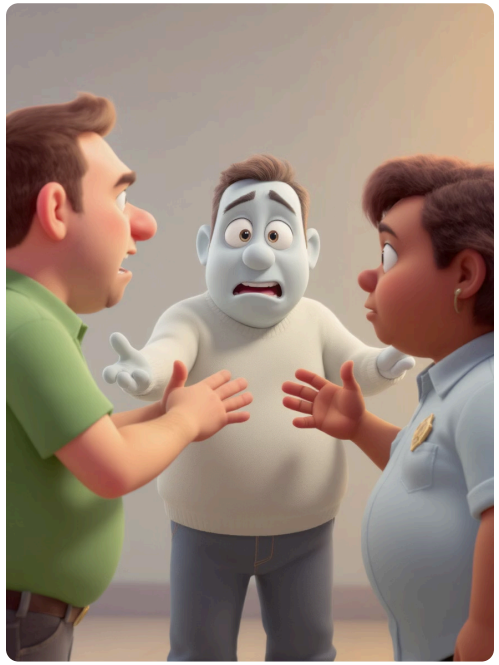

Made with GAMMA

Supervise

Meaning: *To be in charge of an activity or person and make sure that things are done correctly.*

Synonyms: *oversee, manage, direct, monitor*

1

मेरा मुख्य काम नए कर्मचारियों के प्रशिक्षण की ठीक से निगरानी करना है।

- *My main job is to properly supervise the training of new employees.*

2

उसे प्रोजेक्ट के हर चरण की सावधानीपूर्वक निगरानी करने के लिए कहा गया था।

- *She was asked to carefully supervise every stage of the project.*

3

अच्छे परिणाम के लिए मैनेजर को पूरी प्रक्रिया की अच्छे से निगरानी करनी चाहिए।

- *The manager should supervise the entire process well for good results.*

Made with GAMMA

Clarify

Meaning: *To make something clearer or easier to understand.*

Synonyms: *explain, simplify, elaborate, make clear*

1

क्या आप कृपया इस कार्य के लिए अपनी उम्मीदों को और स्पष्ट कर सकते हैं?

- *Could you please further clarify your expectations for this task?*

2

मैंने अपने प्रबंधक से कुछ बिंदुओं को स्पष्ट करने के लिए एक मीटिंग रखी है।

- *I have scheduled a meeting with my manager to clarify some points.*

3

गलतफहमी से बचने के लिए हमें अपनी भूमिकाओं और जिम्मेदारियों को स्पष्ट करना होगा।

- *We need to clarify our roles and responsibilities to avoid any misunderstanding.*

Made with GAMMA

Contribute

Meaning: *To give something, such as ideas or effort, to help make something successful.*

Synonyms: *add, provide, give, supply*

1

टीम का हर सदस्य इस प्रोजेक्ट की सफलता में अपना योगदान देने को तैयार है।

- *Every team member is ready to contribute to the success of this project.*

2

मीटिंग के दौरान अपने विचार देकर आप भी चर्चा में बड़ा योगदान दे सकते हैं।

- *You can also contribute significantly to the discussion by sharing your ideas during the meeting.*

3

कंपनी की तरक्की में हर एक कर्मचारी का योगदान बहुत मायने रखता है।

- *Every single employee's contribution matters a lot to the company's growth.*

Made with GAMMA

Enhance

Meaning: *To improve the quality, value, or extent of something.*

Synonyms: *improve, boost, increase, strengthen*

1

हम अपने उत्पादों की गुणवत्ता को और बढ़ाने के लिए नई तकनीक का उपयोग कर रहे हैं।

- *We are using new technology to further enhance the quality of our products.*

2

यह प्रशिक्षण कार्यक्रम निश्चित रूप से आपके पेशेवर कौशल को बढ़ाने में मदद करेगा।

- *This training program will definitely help to enhance your professional skills.*

3

एक अच्छी और सुंदर प्रस्तुति आपके विचारों के प्रभाव को और भी बढ़ा सकती है।

- *A good and beautiful presentation can further enhance the impact of your ideas.*

Made with GAMMA

Coordinate

Meaning: *To organize the different parts of an activity and the people involved so that it works well.*

Synonyms: *organize, manage, direct, arrange*

1

इस कार्यक्रम को सफल बनाने के लिए हमें विभिन्न टीमों के साथ समन्वय करना होगा।

- *We need to coordinate with different teams to make this event a success.*

2

प्रोजेक्ट मैनेजर का काम सभी गतिविधियों का ठीक से समन्वय करना और उन्हें ट्रैक करना है।

- *The project manager's job is to properly coordinate and track all the activities.*

3

बिना उचित समन्वय के, टीम के लिए अपने लक्ष्य तक पहुँचना बहुत मुश्किल है।

- *Without proper coordination, it is very difficult for the team to reach its goal.*

Made with GAMMA

Evaluate

Meaning: *To form an opinion of the amount, value or quality of something after careful thought.*

Synonyms: *assess, judge, appraise, review*

1

साल के अंत में, प्रबंधक हर कर्मचारी के प्रदर्शन का सही से मूल्यांकन करते हैं।

- *At the end of the year, managers properly evaluate each employee's performance.*

2

हमें कोई भी बड़ा निवेश करने से पहले उसके जोखिमों का मूल्यांकन करना चाहिए।

- *We must evaluate the risks before making any major investment.*

3

कमेटी को सभी प्रस्तावों का ध्यान से मूल्यांकन करने के लिए कहा गया है।

- *The committee has been asked to carefully evaluate all the proposals.*

Made with GAMMA

Streamline

Meaning: *To make a system or organization more efficient by using simpler methods.*

Synonyms: *simplify, rationalize, systematize, consolidate*

1

कंपनी लागत कम करने के लिए अपनी कार्य प्रक्रियाओं को सुव्यवस्थित कर रही है।

- *The company is streamlining its work processes to reduce costs.*

2

हमारा मुख्य लक्ष्य अनुमोदन प्रक्रिया को सुव्यवस्थित करना है ताकि समय बच सके।

- *Our main goal is to streamline the approval process so that time can be saved.*

3

नई सॉफ्टवेयर प्रणाली से हमारे कई दैनिक कार्यों को सुव्यवस्थित करने में मदद मिलेगी।

- *The new software system will help streamline many of our daily tasks.*

Made with GAMMA

Achieve

Meaning: *To succeed in reaching a particular goal or standard, especially by making an effort.*

Synonyms: *accomplish, attain, reach, realize*

1

कड़ी मेहनत से हम इस महीने अपने बिक्री के लक्ष्यों को हासिल कर सकते हैं।

- *With hard work, we can achieve our sales targets this month.*

2

उसने इतने कम समय में बहुत कुछ हासिल किया है, जो वाकई काबिले तारीफ है।

- *She has achieved a lot in such a short time, which is truly commendable.*

3

हमारी टीम ने इस तिमाही में अपने सभी मुख्य उद्देश्यों को हासिल कर लिया है।

- *Our team has achieved all its key objectives this quarter.*

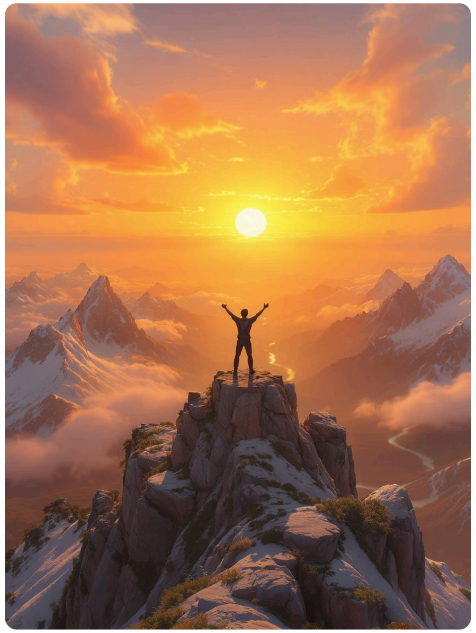

Made with GAMMA

Communicate

Meaning: *To share or exchange information, news, ideas, or feelings with someone.*

Synonyms: *convey, report, inform, interact*

1

प्रोजेक्ट की सफलता के लिए टीम के सदस्यों के बीच स्पष्ट रूप से संवाद करना ज़रूरी है।

- *To succeed in a project, it's essential to communicate clearly among team members.*

2

वह अपने विचारों को दूसरों तक प्रभावी ढंग से पहुँचाने या संवाद करने में बहुत अच्छा है।

- *He is very good at effectively communicating his ideas to others.*

3

किसी भी तरह की गलतफहमी से बचने के लिए हमें नियमित रूप से संवाद करते रहना चाहिए।

- *We should communicate regularly to avoid any kind of misunderstanding.*

Made with GAMMA

Assemble

Meaning: *To bring people or things together in one place for a particular purpose.*

Synonyms: *gather, collect, convene, bring together*

1

मैनेजर ने एक जरूरी घोषणा के लिए पूरी टीम को इकट्ठा करने के लिए कहा।

- *The manager asked to assemble the entire team for an important announcement.*

2

उत्पादन लाइन पर, कर्मचारी अलग-अलग हिस्सों को इकट्ठा करके अंतिम उत्पाद बनाते हैं।

- *On the production line, workers assemble the final product from different parts.*

3

हमें प्रेजेंटेशन के लिए सभी आवश्यक डेटा को एक ही फाइल में इकट्ठा करना होगा।

- *We need to assemble all the necessary data for the presentation into a single file.*

Made with GAMMA

Maintain

Meaning: *To make something continue at the same level, standard, or in the same condition.*

Synonyms: *preserve, sustain, keep up, carry on*

1

अच्छे ग्राहक संबंध बनाए रखना हमारे व्यवसाय के लिए बहुत महत्वपूर्ण है।

- *Maintaining good customer relationships is very important for our business.*

2

हमें अपने उत्पादों की उच्च गुणवत्ता के स्तर को हमेशा बनाए रखना चाहिए।

- *We must always maintain the high-quality standards of our products.*

3

मशीनों को अच्छी स्थिति में बनाए रखने के लिए नियमित जांच बहुत जरूरी है।

- *Regular checks are very necessary to maintain the machines in good condition.*

Made with GAMMA

Verify

Meaning: *To check or demonstrate that something is true, accurate, or justified.*

Synonyms: *confirm, check, validate, substantiate*

1

भुगतान करने से पहले कृपया आप बिल के सभी विवरणों को सत्यापित कर लें।

- *Please verify all the details on the bill before making the payment.*

2

सुरक्षा के लिए, सिस्टम में लॉग इन करते समय अपनी पहचान सत्यापित करनी होगी।

- *For security, you must verify your identity when logging into the system.*

3

रिपोर्ट भेजने से पहले उसमें दिए गए सभी आँकड़ों को सत्यापित करना महत्वपूर्ण है।

- *It is important to verify all the data given in the report before sending it.*

Made with GAMMA

Forecast

Meaning: *To predict or estimate a future event or trend based on present data.*

Synonyms: *predict, project, estimate, anticipate*

1

वित्त विभाग ने अगली तिमाही के लिए कंपनी की बिक्री का पूर्वानुमान लगाया है।

- *The finance department has forecast the company's sales for the next quarter.*

2

मौसम के पूर्वानुमान के अनुसार, हमें अपनी बाहरी बैठक रद्द करनी पड़ सकती है।

- *According to the weather forecast, we might have to cancel our outdoor meeting.*

3

बाजार के रुझानों के आधार पर भविष्य की मांग का सही पूर्वानुमान लगाना मुश्किल है।

- *It is difficult to accurately forecast future demand based on market trends.*

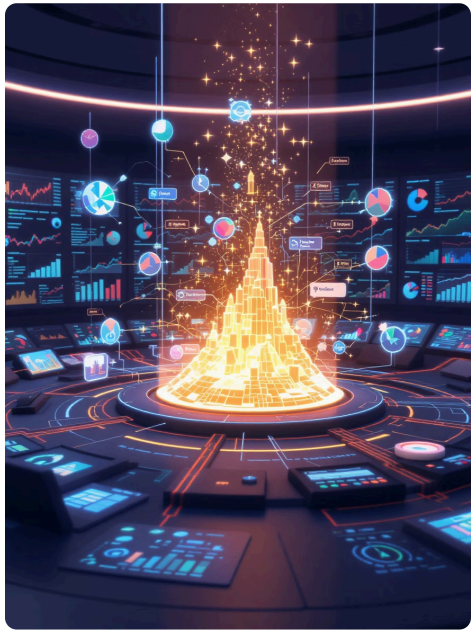

Made with GAMMA

Launch

Meaning: *To start or set in motion an activity or enterprise.*

Synonyms: *start, begin, initiate, introduce*

1

हमारी कंपनी अगले महीने बाजार में एक नया उत्पाद लॉन्च करने जा रही है।

- *Our company is going to launch a new product in the market next month.*

2

सरकार ने छोटे व्यवसायों की मदद के लिए एक नई और अच्छी योजना शुरू की है।

- *The government has launched a new and good scheme to help small businesses.*

3

वे अपने नए विज्ञापन अभियान को एक साथ शुरू करने के लिए पूरी तरह से तैयार हैं।

- *They are fully prepared to launch their new advertising campaign simultaneously.*

Made with GAMMA

Monitor

Meaning: *To observe and check the progress or quality of something over a period of time.*

Synonyms: *observe, track, oversee, watch*

1

मेरा काम प्रोजेक्ट की प्रगति की निगरानी करना और प्रबंधन को रिपोर्ट करना है।

- *My job is to monitor the project's progress and report to the management.*

2

हम यह सुनिश्चित करने के लिए ग्राहक की प्रतिक्रिया की लगातार निगरानी करते हैं।

- *We constantly monitor customer feedback to ensure satisfaction.*

3

नेटवर्क को किसी भी समस्या से बचाने के लिए उसकी लगातार निगरानी की जाती है।

- *The network is continuously monitored to protect it from any issues.*

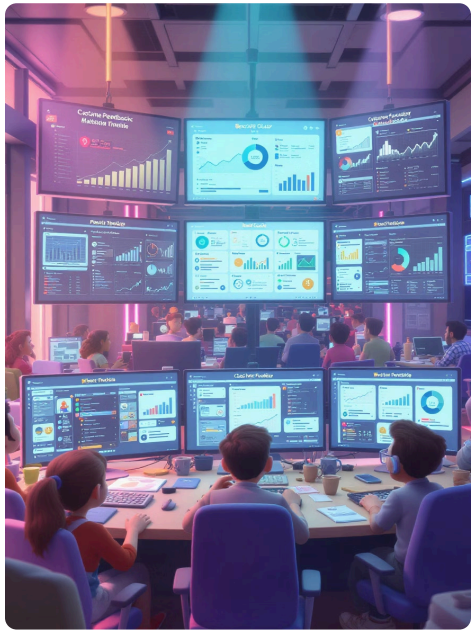

Made with GAMMA

Approve

Meaning: *To officially agree to or accept something as satisfactory.*

Synonyms: *authorize, permit, endorse, sanction*

1

प्रबंधन समिति को अभी भी हमारे बजट प्रस्ताव को अपनी मंजूरी देनी बाकी है।

- *The management committee still has to approve our budget proposal.*

2

मेरे प्रबंधक ने मेरी छुट्टी की अर्जी को मंजूरी दे दी है, यह एक अच्छी खबर है।

- *My manager has approved my leave request, which is good news.*

3

कोई भी अतिरिक्त खर्च करने से पहले आपको उसे अपने वरिष्ठ से मंजूर करवाना होगा।

- *You must get any extra expense approved by your senior before spending it.*

Made with GAMMA

Brainstorm

Meaning: *To have a group discussion to produce ideas or solve problems.*

Synonyms: *generate ideas, think up ideas, deliberate, put heads together*

1

चलो, इस समस्या का समाधान खोजने के लिए कुछ नए विचारों पर मंथन करते हैं।

- *Let's brainstorm some new ideas to find a solution to this problem.*

2

हमारी टीम ने नए मार्केटिंग अभियान के लिए मिलकर नए विचारों का मंथन किया।

- *Our team brainstormed together new ideas for the new marketing campaign.*

3

नए उत्पाद के नाम के लिए हमें एक विचार-मंथन सत्र आयोजित करना चाहिए।

- *We should organize a brainstorming session for the new product's name.*

Made with GAMMA

Troubleshoot

Meaning: *To trace and correct faults in a mechanical or electronic system.*

Synonyms: *diagnose, fix, repair, resolve issues*

1

मेरा काम ग्राहकों के लिए सॉफ्टवेयर संबंधी समस्याओं का तुरंत निवारण करना है।

- *My job is to immediately troubleshoot software-related problems for customers.*

2

यदि प्रिंटर काम नहीं कर रहा है, तो समस्या का निवारण करने के लिए मैन्युअल देखें।

- *If the printer is not working, check the manual to troubleshoot the problem.*

3

आईटी विभाग कंप्यूटर की धीमी गति की समस्या का निवारण करने की कोशिश कर रहा है।

- *The IT department is trying to troubleshoot the computer's slow performance issue.*

Made with GAMMA

Justify

Meaning: *To show or prove to be right or reasonable.*

Synonyms: *explain, defend, support, give reasons for*

1

आपको इस परियोजना पर हुए अतिरिक्त खर्च को उचित ठहराने की आवश्यकता होगी।

- *You will need to justify the additional expenses incurred on this project.*

2

उसने अपने निर्णय को उचित ठहराने के लिए प्रबंधन को एक विस्तृत रिपोर्ट दी।

- *He gave a detailed report to the management to justify his decision.*

3

क्या आप अपने प्रस्ताव को उचित ठहराने के लिए कोई ठोस सबूत दे सकते हैं?

- *Can you provide any concrete evidence to justify your proposal?*

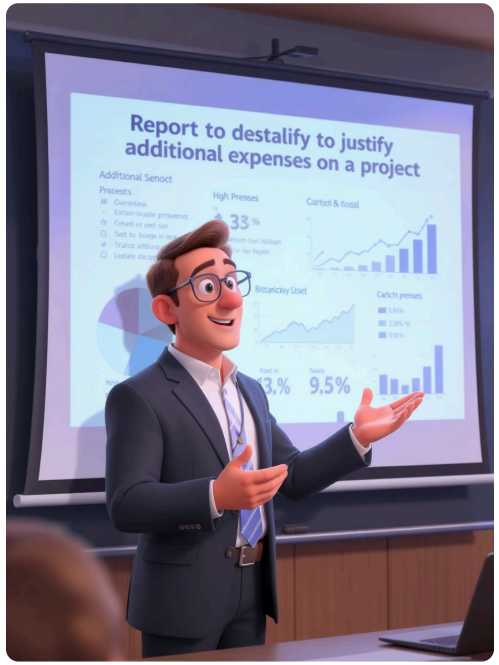

Made with GAMMA

Empower

Meaning: *To give someone the authority or power to do something.*

Synonyms: *authorize, enable, permit, entitle*

1

एक अच्छा लीडर अपनी टीम के सदस्यों को सही निर्णय लेने के लिए सशक्त बनाता है।

- *A good leader empowers their team members to make the right decisions.*

2

कंपनी कर्मचारियों को सशक्त बनाने के लिए उन्हें और अधिक प्रशिक्षण दे रही है।

- *The company is providing more training to empower its employees.*

3

यह नई नीति प्रबंधकों को अपनी टीमों के लिए बेहतर निर्णय लेने में सशक्त करेगी।

- *This new policy will empower managers to make better decisions for their teams.*

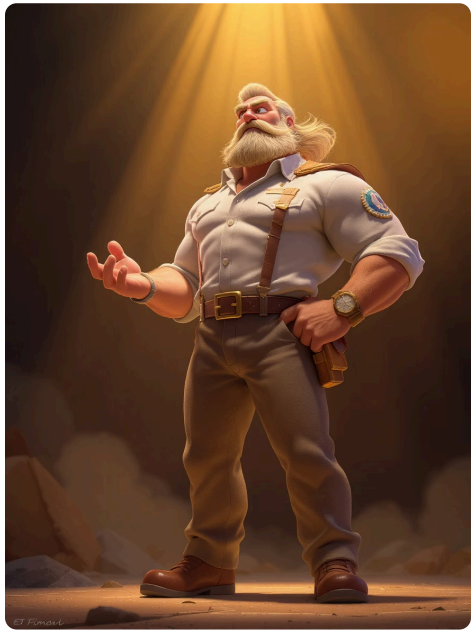

Made with GAMMA

Demonstrate

Meaning: *To show something clearly by giving proof or evidence.*

Synonyms: *show, exhibit, prove, display*

1

उसे अपनी नेतृत्व क्षमता को साबित करने का एक अच्छा मौका मिला है।

- *He has received a good opportunity to demonstrate his leadership skills.*

2

प्रस्तुति के दौरान, आपको दिखाना होगा कि आपका उत्पाद वास्तव में कैसे काम करता है।

- *During the presentation, you have to demonstrate how your product actually works.*

3

उसने अपनी प्रतिबद्धता को प्रदर्शित करने के लिए परियोजना पर अतिरिक्त घंटे काम किया।

- *He worked extra hours on the project to demonstrate his commitment.*

Made with GAMMA

Influence

Meaning: *To have an effect on the way that somebody behaves or thinks.*

Synonyms: *impact, affect, sway, persuade*

1

एक अच्छे मैनेजर का अपनी टीम के सदस्यों पर हमेशा सकारात्मक प्रभाव पड़ता है।

- *A good manager always has a positive influence on their team members.*

2

सोशल मीडिया आज के युवाओं की राय को बहुत अधिक प्रभावित कर सकता है।

- *Social media can greatly influence the opinions of today's youth.*

3

वह कंपनी के बड़े फैसलों को प्रभावित करने के लिए अपने अनुभव का उपयोग करता है।

- *He uses his experience to influence the company's major decisions.*

Made with GAMMA

Persuade

Meaning: *To make somebody do something by giving them good reasons for doing it.*

Synonyms: *convince, coax, induce, urge*

1

उसे इस नए प्रोजेक्ट में निवेश करने के लिए ग्राहकों को राजी करना होगा।

- *She will have to persuade the clients to invest in this new project.*

2

मैंने उसे हमारी टीम में शामिल होने के लिए मनाने की बहुत कोशिश की।

- *I tried hard to persuade him to join our team.*

3

अच्छे तर्क देकर, आप किसी को भी अपना दृष्टिकोण मानने के लिए मना सकते हैं।

- *By giving good arguments, you can persuade anyone to accept your viewpoint.*

Made with GAMMA

Allocate

Meaning: *To give something officially to somebody or something for a particular purpose.*

Synonyms: *assign, distribute, allot, designate*

1

प्रबंधक ने इस प्रोजेक्ट के लिए सभी संसाधनों का सावधानीपूर्वक आवंटन किया है।

- *The manager has carefully allocated all the resources for this project.*

2

कंपनी ने विपणन अभियान के लिए एक बड़ा बजट आवंटित करने का फैसला किया है।

- *The company has decided to allocate a large budget for the marketing campaign.*

3

हमें हर काम के लिए समय का सही ढंग से आवंटन करना सीखना चाहिए।

- *We should learn to allocate time properly for every task.*

Made with GAMMA

Finalize

Meaning: *To complete the last details of a plan, agreement, etc.*

Synonyms: *conclude, complete, settle, wrap up*

1

हमें बैठक से पहले इस सौदे की सभी शर्तों को अंतिम रूप देना होगा।

- *We need to finalize all the terms of this deal before the meeting.*

2

क्या आपने अगले सप्ताह की अपनी यात्रा के लिए योजनाओं को अंतिम रूप दे दिया है?

- *Have you finalized your plans for your trip next week?*

3

रिपोर्ट को अंतिम रूप देने और उसे भेजने से पहले सभी डेटा की जाँच कर लें।

- *Check all the data before you finalize and send the report.*

Made with GAMMA

Document

Meaning: *To record the details of an event, a process, etc., in writing or another form.*

Synonyms: *record, register, report, detail*

1

मीटिंग के सभी महत्वपूर्ण बिंदुओं का दस्तावेजीकरण करना बहुत ज़रूरी है।

- *It is very important to document all the key points of the meeting.*

2

उसने भविष्य के संदर्भ के लिए पूरी प्रक्रिया का सावधानीपूर्वक दस्तावेजीकरण किया।

- *She carefully documented the entire process for future reference.*

3

हमें अपने सभी खर्चों का ठीक से दस्तावेजीकरण करना चाहिए ताकि कोई भ्रम न हो।

- *We should properly document all our expenses so that there is no confusion.*

Made with GAMMA

Upgrade

Meaning: *To make a machine, computer system, etc., more powerful and efficient.*

Synonyms: *improve, enhance, modernize, update*

1

कंपनी बेहतर प्रदर्शन के लिए अपने सभी कंप्यूटर सिस्टम को अपग्रेड कर रही है।

- *The company is upgrading all its computer systems for better performance.*

2

मैंने अपने कौशल को उन्नत करने के लिए एक नए ऑनलाइन कोर्स में दाखिला लिया है।

- *I have enrolled in a new online course to upgrade my skills.*

3

आपको बेहतर सुविधाओं के लिए अपने सॉफ्टवेयर को नवीनतम संस्करण में अपग्रेड करना चाहिए।

- *You should upgrade your software to the latest version for better features.*

Made with GAMMA

Reimburse

Meaning: *To pay back money to somebody which they have spent or lost.*

Synonyms: *repay, compensate, refund, pay back*

1

कंपनी आपकी व्यावसायिक यात्रा पर हुए सभी खर्चों की प्रतिपूर्ति कर देगी।

- *The company will reimburse all your expenses incurred on the business trip.*

2

कृपया अपने खर्चों की प्रतिपूर्ति पाने के लिए सभी आवश्यक रसीदें जमा करें।

- *Please submit all the necessary receipts to get reimbursement for your expenses.*

3

मुझे अभी तक अपनी पिछली यात्रा के लिए खर्च की गई राशि की प्रतिपूर्ति नहीं मिली है।

- *I have not yet been reimbursed for the amount I spent on my last trip.*

Made with GAMMA

Generate

Meaning: *To produce or create something.*

Synonyms: *create, produce, make, cause*

1

हमारा मुख्य लक्ष्य इस तिमाही में अधिक बिक्री लीड उत्पन्न करना है।

- *Our main goal is to generate more sales leads this quarter.*

2

यह नया अभियान निश्चित रूप से हमारे ब्रांड के लिए काफी चर्चा पैदा करेगा।

- *This new campaign will surely generate a lot of buzz for our brand.*

3

यह नया सॉफ्टवेयर सिर्फ एक क्लिक से विस्तृत रिपोर्ट तैयार कर सकता है।

- *This new software can generate detailed reports with just a single click.*

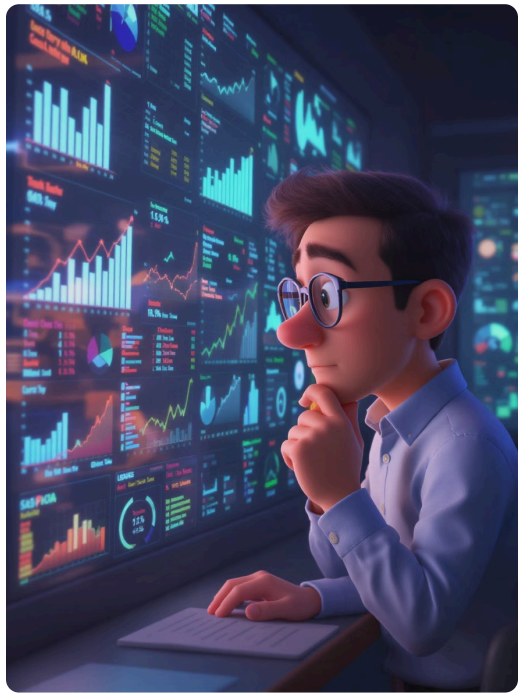

Made with GAMMA

Establish

Meaning: *To start or create an organization or system that is meant to last for a long time.*

Synonyms: *found, create, set up, institute*

1

उन्होंने दस साल पहले अपनी खुद की सॉफ्टवेयर कंपनी की स्थापना की थी।

- *He had established his own software company ten years ago.*

2

हम बाजार में एक मजबूत ब्रांड पहचान स्थापित करने की लगातार कोशिश कर रहे हैं।

- *We are constantly trying to establish a strong brand identity in the market.*

3

ग्राहकों के साथ विश्वास स्थापित करना किसी भी व्यवसाय की सफलता के लिए ज़रूरी है।

- *Establishing trust with customers is essential for the success of any business.*

Made with GAMMA

Anticipate

Meaning: *To expect that something will happen and be ready for it.*

Synonyms: *expect, predict, foresee, prepare for*

1

हम बिक्री में अचानक वृद्धि की उम्मीद कर रहे हैं, इसलिए हमें तैयार रहना चाहिए।

- *We are anticipating a sudden rise in sales, so we should be prepared.*

2

एक अच्छा प्रोजेक्ट मैनेजर हमेशा संभावित समस्याओं का पहले से ही अनुमान लगा लेता है।

- *A good project manager always anticipates potential problems in advance.*

3

बाजार की जरूरतों का सही अनुमान लगाना हमें प्रतिस्पर्धा में आगे रहने में मदद करता है।

- *Anticipating market needs correctly helps us stay ahead of the competition.*

Made with GAMMA

Acquire

Meaning: *To get something, for example by buying it, or to gain a new skill or quality.*

Synonyms: *obtain, get, gain, procure*

1

उसने अपने सफल करियर में कई नए और महत्वपूर्ण कौशल हासिल किए हैं।

- *He has acquired many new and important skills in his successful career.*

2

हमारी कंपनी बाजार में अपनी स्थिति मजबूत करने के लिए एक छोटी फर्म का अधिग्रहण करेगी।

- *Our company will acquire a smaller firm to strengthen its position in the market.*

3

इस भूमिका के लिए आपको उद्योग का गहरा ज्ञान प्राप्त करने की आवश्यकता होगी।

- *For this role, you will need to acquire a deep knowledge of the industry.*

Made with GAMMA

Convey

Meaning: *To make ideas, feelings, or information known or understandable to someone.*

Synonyms: *communicate, express, impart, transmit*

1

आपको प्रबंधन तक अपनी सभी चिंताओं को स्पष्ट रूप से पहुंचाना चाहिए।

- *You should clearly convey all your concerns to the management.*

2

उसका मुख्य लक्ष्य अपनी प्रस्तुति के माध्यम से एक शक्तिशाली संदेश देना था।

- *His main goal was to convey a powerful message through his presentation.*

3

ईमेल के माध्यम से अपनी भावनाओं को सही ढंग से व्यक्त करना कभी-कभी मुश्किल होता है।

- *It is sometimes difficult to properly convey your emotions through an email.*

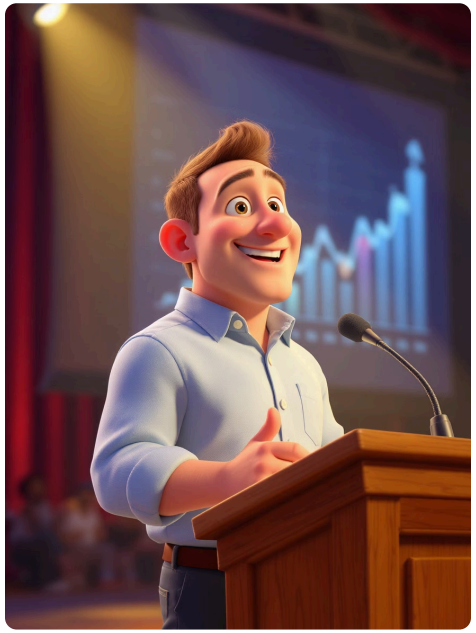

Made with GAMMA

Facilitate

Meaning: *To make an action or a process possible or easier.*

Synonyms: *ease, simplify, assist, enable*

1

मेरा काम टीम के सदस्यों के बीच बेहतर संचार और सहयोग को सुगम बनाना है।

- *My job is to facilitate better communication and collaboration among team members.*

2

नई तकनीक हमारी वर्तमान कार्य प्रक्रियाओं को और अधिक सुगम बनाने में मदद करेगी।

- *New technology will help to further facilitate our current work processes.*

3

एक मध्यस्थ के रूप में, वह दोनों पक्षों के बीच बातचीत को सुगम बनाएगा।

- *As a mediator, he will facilitate the negotiation between the two parties.*

Made with GAMMA

Gauge

Meaning: *To make a judgment about something, especially people's feelings or attitudes.*

Synonyms: *assess, measure, evaluate, judge*

1

कोई भी निर्णय लेने से पहले हमें ग्राहकों की प्रतिक्रिया का ठीक से आकलन करना होगा।

- *We need to properly gauge the customer's reaction before making any decision.*

2

मीटिंग के दौरान उसके भावों से उसकी राय का अंदाजा लगाना बहुत मुश्किल था।

- *It was very difficult to gauge his opinion from his expressions during the meeting.*

3

यह सर्वेक्षण कर्मचारी संतुष्टि के स्तर को मापने में हमारी बहुत मदद करेगा।

- *This survey will greatly help us to gauge the level of employee satisfaction.*

Made with GAMMA

Optimize

Meaning: *To make something as good or effective as possible.*

Synonyms: *enhance, improve, perfect, streamline*

1

हम अपनी वेबसाइट को बेहतर उपयोगकर्ता अनुभव के लिए लगातार अनुकूलित कर रहे हैं।

- *We are constantly optimizing our website for a better user experience.*

2

उत्पादन लागत को कम करने के लिए हमें अपनी सभी प्रक्रियाओं को अनुकूलित करना होगा।

- *We need to optimize all our processes to reduce production costs.*

3

सॉफ्टवेयर का नया संस्करण आपके फोन की बैटरी के उपयोग को अनुकूलित करता है।

- *The new version of the software optimizes your phone's battery usage.*

Made with GAMMA

Propose

Meaning: *To suggest a plan or idea for others to consider.*

Synonyms: *suggest, recommend, submit, put forward*

1

मैं अगली टीम मीटिंग में एक नई और बेहतर रणनीति का प्रस्ताव रखना चाहता हूँ।

- *I want to propose a new and better strategy in the next team meeting.*

2

उसने लागत को काफी कम करने के लिए एक वैकल्पिक समाधान का प्रस्ताव रखा है।

- *She has proposed an alternative solution to significantly reduce the cost.*

3

बोर्ड के सदस्यों को अभी भी प्रस्तावित नए बजट को मंजूरी देने की जरूरत है।

- *The board members still need to approve the newly proposed budget.*

Made with GAMMA

Rectify

Meaning: *To correct something that is wrong or to put a situation right.*

Synonyms: *correct, fix, amend, remedy*

1

हमें अपनी पिछली गलती को जल्द से जल्द सुधारने का कोई तरीका खोजना होगा।

- *We must find a way to rectify our previous mistake as soon as possible.*

2

कंपनी ने स्थिति को सुधारने और ग्राहक को खुश करने के लिए तुरंत कदम उठाया।

- *The company took immediate steps to rectify the situation and please the customer.*

3

रिपोर्ट में किसी भी त्रुटि को अंतिम प्रस्तुति से पहले सुधार लिया जाना चाहिए।

- *Any error in the report must be rectified before the final presentation.*

Made with GAMMA

Secure

Meaning: *To obtain or achieve something, especially when this means using a lot of effort.*

Synonyms: *obtain, acquire, get, gain*

1

बहुत मेहनत के बाद, हमारी टीम ने एक बहुत बड़ा अनुबंध हासिल कर लिया है।

- *After a lot of hard work, our team has secured a very big contract.*

2

वह कंपनी में एक स्थायी और अच्छी नौकरी हासिल करने की उम्मीद कर रही है।

- *She is hoping to secure a permanent and good job in the company.*

3

हमें प्रोजेक्ट के अगले चरण के लिए अतिरिक्त धन सुरक्षित करने की आवश्यकता है।

- *We need to secure additional funding for the next phase of the project.*

Made with GAMMA

Utilize

Meaning: *To use something in an effective way.*

Synonyms: *use, employ, make use of, apply*

1

हमें अपने लक्ष्यों को पाने के लिए उपलब्ध संसाधनों का प्रभावी ढंग से उपयोग करना चाहिए।

- *We should effectively utilize the available resources to achieve our goals.*

2

यह नया सॉफ्टवेयर आपको अपने समय का बेहतर और अच्छा उपयोग करने में मदद कर सकता है।

- *This new software can help you to make better and good use of your time.*

3

कंपनी अपनी बाजार पहुंच बढ़ाने के लिए सोशल मीडिया का भरपूर उपयोग कर रही है।

- *The company is utilizing social media extensively to expand its market reach.*

Made with GAMMA